PICTORIAL SHANGHAI

民國十九年六月念四日

上海畫報

中華郵政特准掛號立券之報紙
每三日出一張售大洋四分

第五九九期

▣巴黎大學教育碩士陳健吾女士▣

（黃警頑贈）

▲本報價目

本埠 每月大洋四角三個月大洋一元一角半年二元二角每年四元四角

外埠 連郵費每月大洋四角五分三個月大洋一元二角五分 半年二元五角 全年大洋五元

郵票以一分為限 以上 不收九五折算

館址（上海望平街第七號門牌）

▲廣告刊例

新聞欄中（面議）中縫欄內（分四格）每格每次八元、半格起碼、

封面廣告（每格每次六元計十五字高十九字寬）半格起碼、

德國醫學博士廖虎生最新發明

Dr. LAHUSEN, M. D.

安康益嗣丸

OKASA

德國政府註册

在巴黎展覽會榮獲頭等獎證及金質大獎章

德國出品

二十世紀最完美最有效唯一新力補劑

補腦補血　強身健體　返老還少　求嗣聖劑

女用金色安康益嗣丸

治 久不生育 飲食無味 神經衰弱 夜眠不安 喘 氣虛血虧 子宮寒冷 容顏晦暗 頭暈目眩 絕少情慾 腰痛背痠 經水不調 耳鳴目眩

男用銀色安康益嗣丸

治 精神衰弱 飲食無味 性慾不振 夜眠不安 喘 記憶薄弱 腎虧遺精 容顏晦暗 陽萎早洩 腰痛背痠 老年服之 耳鳴目眩 恢復康健

本埠中外各大藥房先施永安新新均有出售中西文說明書及保證謝函分寄與中國境內之中西名醫購者可先於相識之醫師前詢問功効何若必使君安心樂服也說明書及醫師之證明書承索卽奉

上海博物院路卄號　電話一六六三六號

中國獨家經理　德商高吉洋行

南京益仁巷新馬路慧園街口

南京秣陵飯店

地點適中　交通便利　房間寬敞

油漆一新　光線充足　空氣流通

佈置完善　招待週到　新銅鐵床

西式器具　隨床被褥　不另取資

大廳禮堂　燈綵齊全　喜慶租用

最爲合宜　後有花園　佈置更精

如蒙惠顧　竭誠歡迎

電話　帳房一五七四　花園一一九九

張恨水先生之小說，久經名重藝林，融新舊於一爐；極描寫之能事；此書三大厚册，一百餘萬言，一千五百餘頁，細膩風光有若紅樓，粗豪俊爽又類水滸，讀之令人愛不忍釋，前在北平刊行，業經三版，價値可知，玆應滬上愛讀者之要求，轉運到滬，每部連運費實售大洋貳元四角，不折不扣。外埠每部另加郵費一角四分

洋洋大觀

春明外史

全書到滬

經售處上海畫報館。

欲飲汽水時請呼
益利汽水
包君滿意

□匪票同歸於盡之逸聞 （振振自北平寄）

馮覺之李純民在東城汪家胡同租屋一所、綁架世友韓洪濤、由田有章看守、經軍警包圍、遂被撕票、而田有章亦飲彈而死、旋馮李等五人均被獲、於日昨槍決、此事鬨動九城、然內容極爲複雜、玆將其中逸聞可紀者錄之、馮覺之曾任綏遠騎兵旅參謀長、李純民則旅長也、馮去年且任綏遠教育廳長、據供伊之綁韓、一半爲財、一半爲氣、從前韓父靄軒、管六倉收發、馮父在韓家教讀、馮父精易理、知堪輿、代韓相陽宅、改造門戶、謂韓家可暴富、而彼自身則須殘廢、後果如其言、眇一目、當時韓家允終身供養、迨韓靄軒死、而子韓洪濤、置之不問、故遂演此慘劇、然當軍警包圍之時、屋內祇有韓洪濤田有章二人、但軍警慮有埋伏、開槍射擊、至將曉、則韓田二人均死於牆隅、或謂此案與前年馮耿光宅謀綁梅蘭芳、而張漢舉與李志剛同死、如出一轍、韓洪濤年僅廿一歲、且韓家三房祇此一子、故昨日出殯、儀仗甚盛、馮父爲前清舉人、現尚在河間原籍、事前曾有函促其子歸、幷代卜一卦、已預知其子將有不測之禍、其書略云、『今爲筮、遇舊妹之比、上九曰、比之无首、凶、象曰、比之无首、无所終也、六三曰、比之匪人、象曰、比之匪人、不亦傷乎、卦象不佳、疑有妄變、冒險行動、是否有此、望自省云云、』觀於易象之顯著如此、惜其不能自省、卒致身遭重辟、爲可慨也、

□萬竹女學之京女師校友□ 石守規 楊國香 孫徵和 沈亦清 姜一誠 （黃警頑贈）

□楊耐梅做按摩員 （摩靈）

按摩術在外國叫『麥先知』、本沒有甚麼特別的含義、但一到了中國、就疊得要從按摩上面推想到一種神祕的意味了、所以老靶子路、霞飛路一帶的按摩院、生意都非常發達、在下爲適應潮流起見、也想去按摩一下、可是願與心違、不僅錢老闆（不是芥老）不肯幇忙、就是時間上也似乎不甚方便、所以這種希望、終于沒有實現、每天看着報上按摩院登的廣告、像甚麼必諾浴呀、身心愉快呀、等奇妙的句子、未嘗不心癢難熬、可是一想到那些羅宋之花、和以風花雪月取名的那種土產按摩員、知道未必可以使我眞正身心愉快、也就按捺下去了、直到昨天、和一個朋友閒談、他說、老兄以摩取名、而且摩字之下、還加上一個『靈』字、大概對于按摩一道、門檻很精、不然、何以知道摩了還靈呢、我道、摩之哉、摩之哉、我待摩者也、至于靈與不靈、那是要當場試驗的、祇恐怕沒有相當的人選能了、朋友道、人選、那是不成問題的、我來介紹你一個人、我道、誰呢、朋友道、提起此人、大大的有名、她乃中國第一電影明星密斯楊耐梅是也、我道、楊耐梅做按摩員嗎、好極了、好極了、我們從電影上看見楊女士那種輕顰淺笑的樣兒、那麼苗條的身段、早已對她有了相當的景仰、可是我一不是導演、二不是演員、平日對于楊女士、很少有接觸的機會、祇好在影戲上望梅止渴罷了、如今楊女士既肯屈身爲按摩員、倒不可不去一請教的、但是她的按摩院在什麼地方呢、我的朋友不慌不忙地拿了一張當天申報本埠增刊的按摩廣告、給我看、果然、有一段眞美按摩院的廣告、地址是『蓬路口三新公司隔壁樓上八四三號』下面具名的是楊耐梅楊耐英、我很懷疑地對朋友說道、這耐梅恐怕不是那耐梅吧、而且她還有妹子呢、朋友道、有妹子更好、我道、別嚕囌、當心上她的當、我的所以懷疑、就是如果眞正的楊耐梅來做按摩、她的吸引力的偉大一定不用再花錢來登廣告的、所以我在這裏鄭重地介紹一下、希望有人去嘗試的、出來證明、免得我那朋友上當、

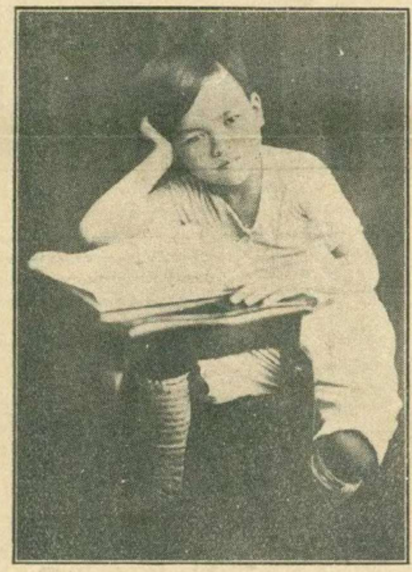

□書家高復先生之公子鐘德、性聰慧、年僅八齡、巳能作簡單之詩文□ （龍贈印）

□北平金石名家張志魚刻扇之七□ （右鄭蘇戡老人手寫詩（留青淺雕） 左名畫家金鞏伯蘆雁）

□賈寶玉與花襲人 （迦葉）

賈寶玉花襲人初試雲雨情一回、讀紅樓者、殆無不豔稱其事、今吾所述、則同爲名伎、固假鳳與虛凰也、玉行九、蘇產、爲名女伶馮素蓮母（人稱爲四馬路老姆媽）女孫、其先命其習優、及蓮妹竹青老八蜚聲北里、玉遂亦入靑樓、貌嬌豔如芳花初胎、齒牙伶俐、而性情豪俊、好馳馬諸游戲、春初、余與乃公選皆十七妙年華者、抱月賽春樓映紅花羣芳及玉爲五虎將、至名由是益嘖嘖酒邊尊畔矣、本節自樹幟曰文玉、迭遭不如意事、散見各報、日前又墮樓傷及背腿部、吾儕以爲不幸的五月、差幸未三數日業已痊可、願否極泰來、幸運之神早詔臨吾可愛之玉也、玉在賈家時、與花襲人同院、圖中作長解裝者爲花襲人老八、二人初相善、歷久漸不能沆瀣一氣、（是影攝於前歲、）唯與花襲人老九終始其交、九無妹而玉無姊、故互相噓護、情若手足焉、九適陣姓客、猶往來如戚串、節邊九之虆砧養病旅邸、九招玉同宿、九新誕一子、玉市金鑲片爲贈、叔世友道凌夷、相交以利、求之士夫間猶不可多得、觀夫此中人義氣、不且足以媿死歟、

□文玉老九（本裝）花襲人老八（化裝）□

□勘誤 上期名建築師唐樑先生小影、樑誤樊、

眞照相館

畫裏眞眞　呼之欲出　欲拍小照　唯我第一

器具精良　技師高明　取費便宜　攝影淸晰　交件迅速　地址適中

開幕紀念　廉價一月　實碼八折　另外贈長年優待劵　實碼六折

地址東新橋六馬路口

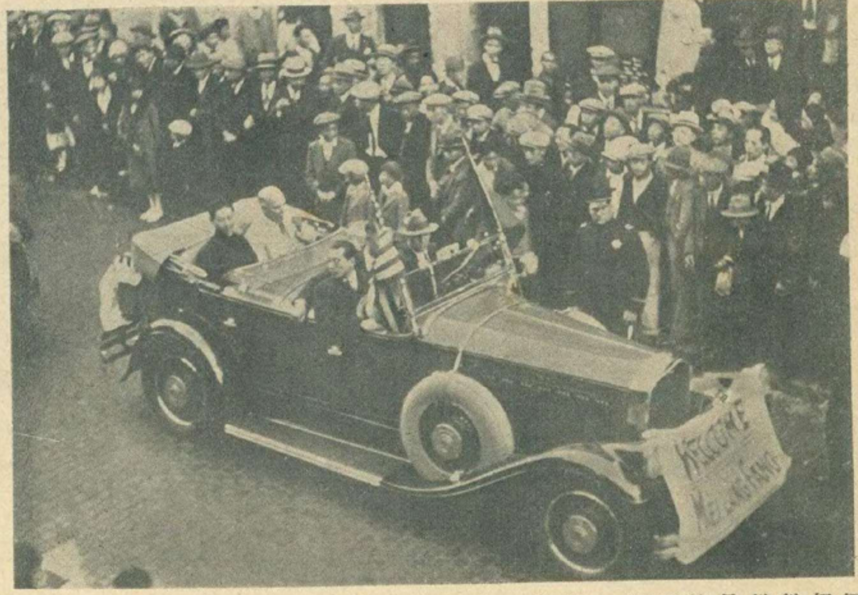

▣三藩市長偕梅蘭芳過市▣ （K）

▣經享頤軼事　（道聽）

長身玉立、瘦骨嶙峋、目光短視、和藹可親的經子淵先生、我不見他的顏色、聽他的談論、已有二十三年、可是我對於他的印象、非常深切、昨天見報載他在紹興春暉中學、受匪徒的襲擊、不由地想起他兩件軼事、經先生當東京高等師範尙未畢業之時、即任浙江兩級師範教務長、（後來回國任校長）優級班的理化教員、聘定未到、經先生便親自盡義務、擔任理化教授、我記得頭一天上講堂、便道、學校用講義、是一件無可如何的事、是一件最不好的事、我們應該打破他、改爲筆錄、當時的學風、爲之一變、經先生擔任教務長祗一學期、便仍舊到日本留學、臨行的時候、將他私人置備的『大英百科全書』、捐給學校裏做參考、他說因爲半年以來差不多沒有替學校裏盡什麼力、所以犧牲這部書、以贖前愆、先生的態度、何等光明啊、還有優級班裏、同時設立英文補習科、凡是請進補科的、經先生必再三勸阻、說何妨多多努力、少費許多時間、和公家經費呢、（那時學生的膳宿書籍制服等費、一概不收、）獎掖後進、大率類此、

▣赴歐考察新聞事業之成舍我在碼頭上攝影▣ （K）

▣諸名士梅天游太湖　（丹翁）

黃樸老與何亞老王秋兄與劉道少諸公相約遊太湖梅天忘却帶皮襖湖雨湖風寒瑟瑟三萬六千頃浩渺金石書畫載至寶鄰舟冀客沒分曉牙齒對打琢妙詩衣衫盡濕臨畫稿俄成潑墨圖數幅諸老米大劉米小秋齋表現漢石篆每圖題記皆章草拖泥帶水返吳城高士勇埸齊笑倒佳游不肯招我游盛饌家園已備好

▣寶坻奮力撲蝗之百歲老翁張順▣

▣百歲老婆婆山陰朱金氏▣ （全秋痕黃警頑贈）

（諺云山中也有千年樹世上難逢百歲人不料這便是一百歲的老婆婆呢）

▣馬古烈之白話文言觀　（道聽）

法國考察中國高等教育馬古烈博士、近在瀋陽東北大學講演、凡數千言、操純粹華語、娓娓動聽、對於中國文字、文言白話之分野、尤三致意、節錄之以供討論劉大白先生『人話鬼話』者之參考焉、『中國文法用什麼方法、可以研究、就是近代中國有白話文與文言文的分別、歐洲要研究那一種、說到這個我的意思、古文比白話文方便的多、古文爲什麼容易、因爲古文有一定的規矩、有一定的文法、把歷代的文學家所作的文章、仿照他們的文法、所以文章一定是好了、白話文就是仿照人家隨便作方法、對於中國人這還可以、因爲中國言語還是他們本國言語、於外國人、要是沒有一定的規矩、就是非常困難、不但是外國人有這個先學古文、後學白話文的意思、中國人也是這樣、古文文章好、白話文章也可以作、眞正學起白話文、不學古文、恐怕不能成功、由此我們可以說古文一定是要先學好古文、白話文可學可不學、但是古文究竟是有什麼方法、中國從前所用的方法、就是背書、背好了幾部書、作文章就容易、這方法當然是最滿意最完備、但是用這方法、一定書要背得多才可以、如是少背、什麼結果都沒有、』馬氏所言、未必語語中肯、惟『古文文章好、白話文章也可以作、』一語破的、要言不煩、即劉大白先生亦不能否認此語、蓋大白先生即長於古文、且深有根柢者也、

▣海外茶話　（續前）　（狗尾）

▣一百五十年不死的道士　維也納有個道士叫『耐不死』［Knab es］的、倒的確有些能耐、至與死與不死、直到現在還不能直截了當的說、他是一六八七年六月生的、一七〇三年、十六歲的時候、就剃度爲僧了、他的習慣是早晨三時起身、但有一天、到上午十二時還臥床不起、他的徒弟看他直挺挺的躺在床上、以爲他是死了、然而他還是笑容滿面、一點沒有慘白的顏色、至于手足也沒硬殭、祇是不會說話吧咧、這個怪誕的消息傳出之後、眞是轟動遐邇、許多醫生都來研究所以然的原因、他們把房間關起來增加許多熱度、又把死人的脈管割了、鮮血還直噴出來、但他終究沒有復活、二三星期之後、才決定把他棺殮、直到如今、已經一百五十多年了、奧國人民因爲紀念皇后（耐不死也曾做過皇后的秘書）又聯想到耐不死、據說還想把他開棺、驗一驗究竟、這個耐不死死不死、倒委實想耐得不死呢、

▣中日報界之聯歡▣ （K）

夏令妙品

無敵牌

（爽身粉）（辟蚊香）（花露水）

各處百貨商店均有出售

上海家庭工業社出品

上海中西大藥房發行

明星花露香水

此雖名曰花露 實際就是香水

所以品質比衆精貴 因之售價較為提高 諸君如果不信： 不妨費大洋一角半 先買一小瓶試試看

宋順泰營造廠

專門承包 高大華廈

水泥橋樑 堅固堆棧

鋼骨建築 以及各種

中西房屋 精美建造

事務所 辣斐德路七三〇號

電話三四九五二號

□北遊雜記（二）

（吉孚自北平寄）

張漢卿長官植樹後、卽親臨祭奠、悲篇一聲、泣數行下、各界贈送輓聯、頗多壯語、家君（編者按、卽楊雲史先生、）亦有一聯曰『一死自關天下計、再來須做太平人、』

比年東北教育日形發達、張漢卿長官曾以現款一千萬圓捐爲東省小學教育基金、後獨力興辦東北大學、同澤男女中學、同時馮庸氏（字振雄、今改天鐸、馮麟閣將軍之公子、）亦興辦馮庸大學、吳泰勳氏、（字幼權、吳俊陞將軍之公子、）亦興辦興權中學、張漢卿并設立新民小學校於各縣各村、俱係私產、不費官家一文、而組織完美、尤屬可貴、記者曾親往參觀、當謁見張漢卿長官時、記者直言曰、『中日之爭於東北、其能操最後之勝利者、不在政治經濟、而在知識之增高耳、今將軍致全力於教育、其前途發展、正未可量、國防上策、將軍得之矣、』遂蒙答曰、『我之注意教育、力求普遍、而不僅求高深、吾必盡吾之力而後已、』可以見其熱心矣、吳幼權氏謂記者曰、『東省教育不如南方教育、故不能不努力、』言頗中肯、時馮振雄氏赴杭參與全國運動大會、故未晤及、由侯曜（東明）氏導遊全校、侯爲曩日上海民新影片公司之名導演、有玉潔冰清海角詩人諸傑作、離滬數年、影界同人多不知其何往、他鄉話舊、侯喟然曰、『來此已多日矣、中國影戲事業、尙須俟諸於五十年後、』相與欷歔者久之、校後有飛機場、置飛機三架、侯指其一曰、是機馮於中俄事件時、曾親自駕駛以偵察情形者、爲俄機尾追、飛馳而免、幾瀕於危云、

□勘誤二 上期金石名家丁輔之題張志魚篆刻雕竹釋文名賢爲師、名誤明、南北一宗、宗誤祖、合亟勘正

有緣 秘密強健術 得術

▲早學一日 ▲早得一日之幸福

（一）此術不用藥石、毋須苦工、有根治早洩、陽萎、遺精、短小、等症、及隨意得子、預防花柳、採陰補陽之效、當日見功、

（二）已患曝病暗疾、入學後由林醫師靈震治療、不另取費、且保證永無眼花、耳鳴、神經衰弱、頭眩、腹痛諸現象、

（三）本會現屆十週紀念、優待徵員、入學費、面授、函授、一律二十元、得此術講義十一冊及贈品外、永遠贈閱本會刊物、

●本會十週紀念章程、有名人題字介紹、函索附郵四分、會址上海法租界霞飛路銘德里廿二號（巴黎大戲院對過）

中華哲學會

□請讀名家

□小說筆記

□包天笑作

□非小說	一元
□黑海小銀燈	八角
□慧琴小傳	一元
□降城痛語	二角
□未來世界	四角
□犧牲	四角
□情波記	二角

□李涵秋作

□涵秋筆記 二冊	一元二角
□琵琶怨	二角
□雌蝶影	四角
□雙花記	二角
□雙鵑血	五角
□瑤瑟夫人	三角

□畢倚虹作

□黑暗上海	三元

□陳冷血作

□俠客談	四角

□張秋蟲作

□銀海新潮	四角

□龐獨笑作

□紅脂識小錄	六角

□張春帆作

□九尾龜十二冊	七元八角

上海畫報館發行

暑天唯一飲料唯

冠生園

鮮菓子露

用涓涓數滴加十倍冷開水或沙濾水冲飲則身心清快其樂無比且又衛生

亞林防疫臭藥水

天時日暖，凡糞缸之處，如垃圾桶內，痰盂之中，都為病菌產生之所・用亞林防疫水・則可殺菌除臭・

五洲大藥房發行 上海四馬路

旅行藥庫

空前創製

有備無患 出門必攜

獻辭

敬以此旅行藥庫，獻於國人面前，請一致購備，俾得道遠路泰，隨遇而安，更祝乘長風而破萬里浪！

上海羅威公司鄭重監製

上海中法藥房及各分行發行

首都最漂亮的照相

中華照相館

南京奇望街

本報係上海文華美術圖書印刷有限公司承印